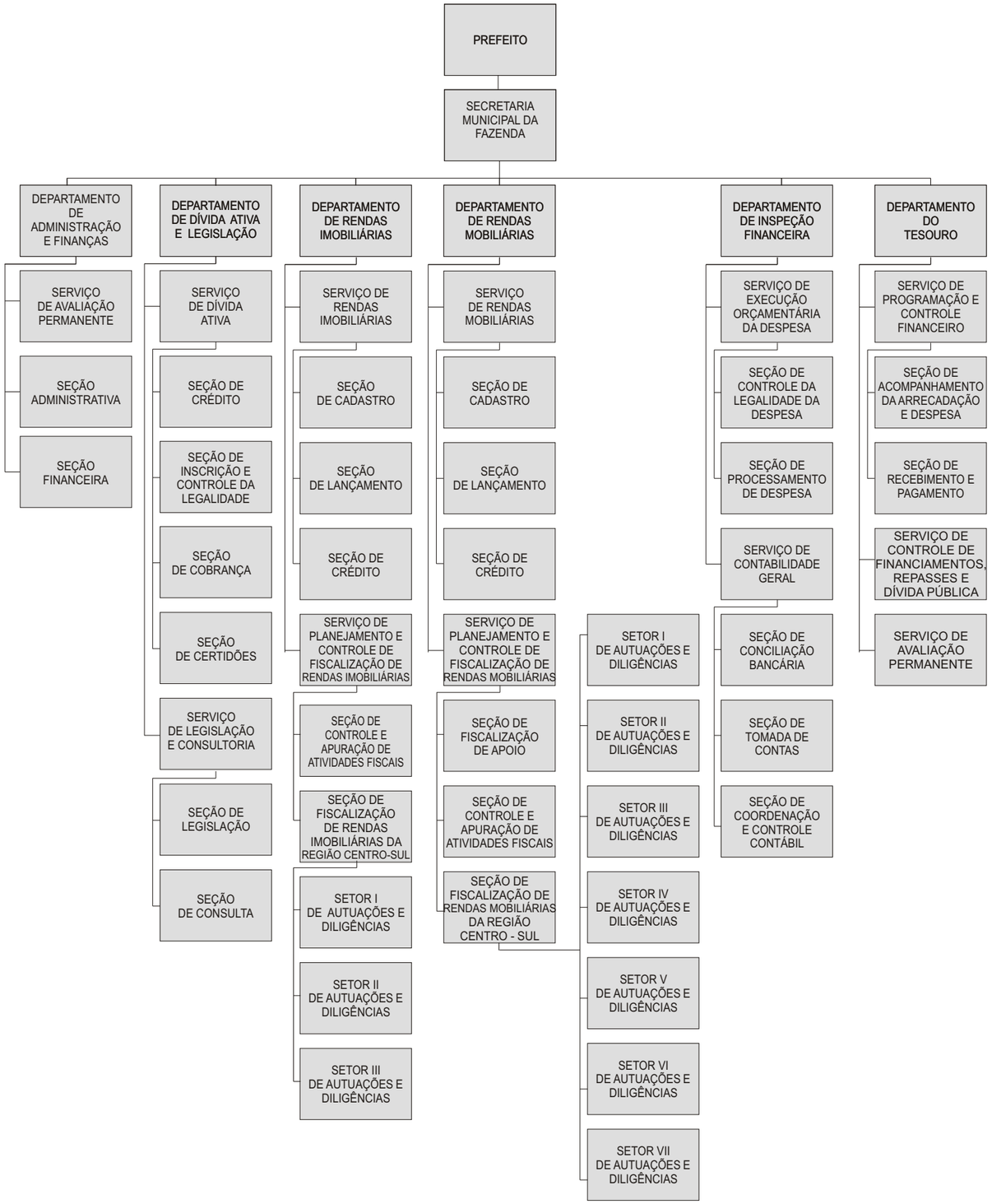PERÍODO: 01/01/1997 A 31/12/2000 - ADMINISTRAÇÃO DIRETA - SECRETARIA MUNICIPAL DA FAZENDA