

Bacia de detenção da Lagoa Seca (Belvedere)

As intervenções contemplam obras de implantação de novo sistema de drenagem para escoamento das águas pluviais retidas na bacia de detenção existente no local. A proposta prevê a construção de canal para captação na lagoa e drenagem através de túneis construídos por métodos não destrutivos e redes tubulares. Será executada também a limpeza da bacia para evitar empoçamento de água e substituição de trecho da rede de drenagem existente.

O objetivo é resolver os problemas de extravazamento em áreas de subsolo de edificações situadas em vias laterais ao local. Além disso, o projeto tem como objetivo melhorar a captação de águas pluviais em área densamente urbanizada e com grande volume de tráfego.

Área da bacia: 1.211,70 hectares

População da bacia: 43.353 habitantes

População beneficiada: quatro mil habitantes

Prazo de execução: 12 meses

Valor estimado: R\$7 milhões

BACIA DO CÓRREGO DO CERCADINHO
Belo Horizonte/MG

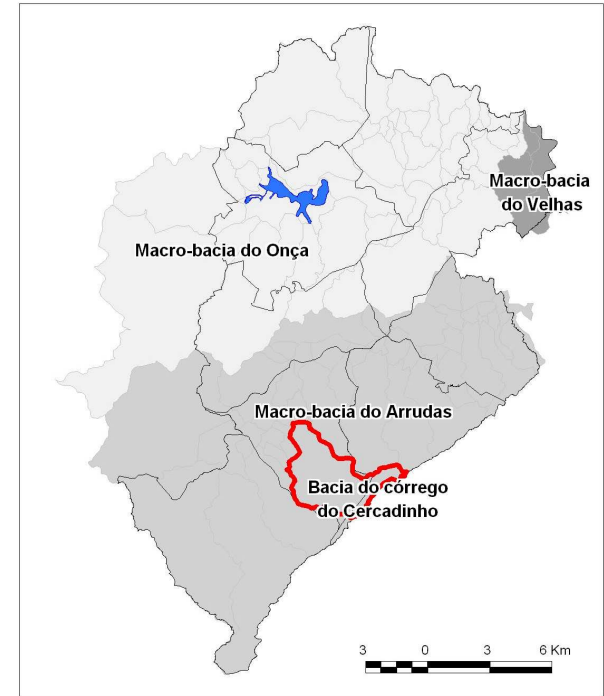
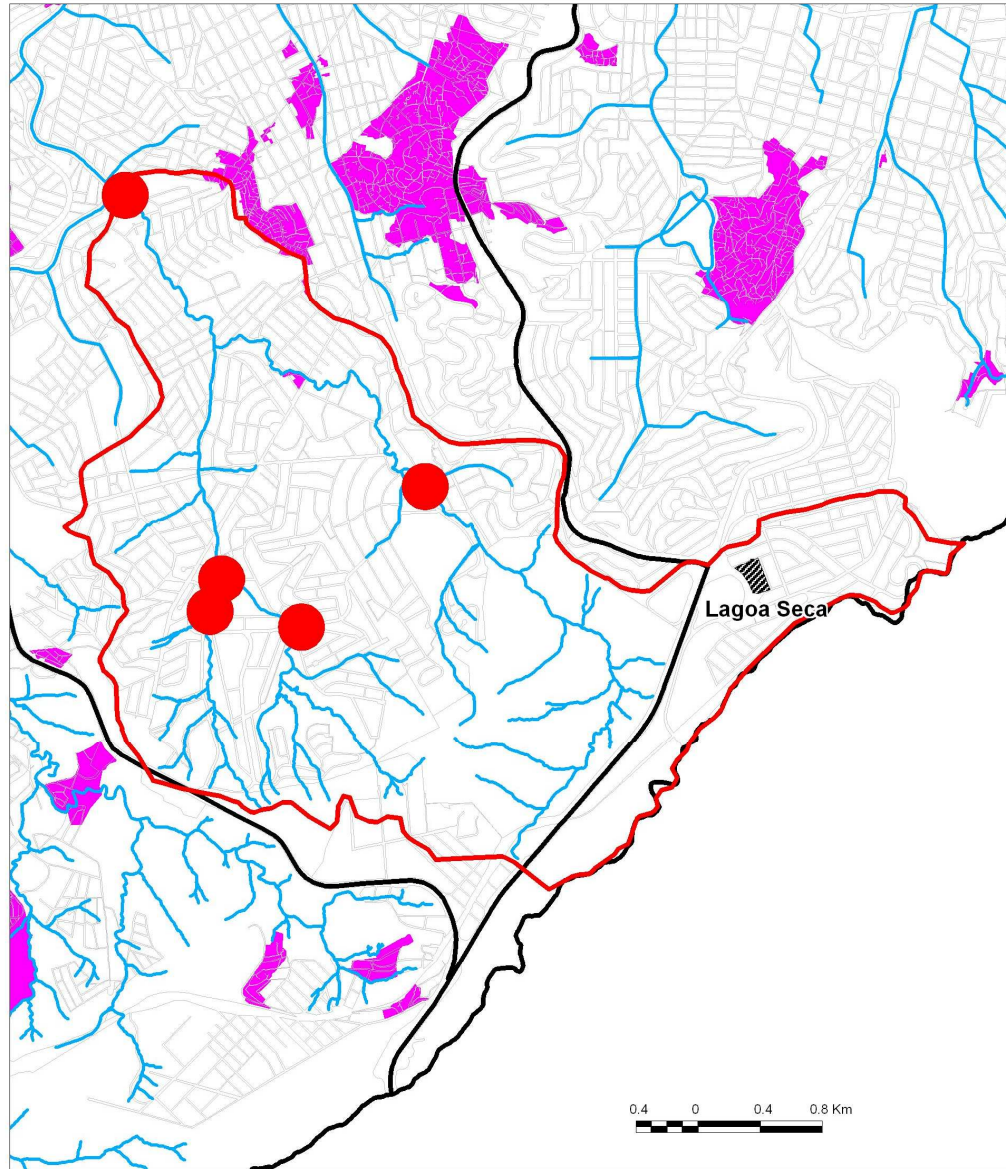

- Curso d'água
- Região Administrativa
- Quadra CTM
- Vilas/Favelas
- Intervenção
- Bacia do córrego do Cercadinho

Fonte: SUDECAP/NEPE-PDD
SMAMA, URBEL, PRODABEL

Elaboração:
Pref. Munic. de Belo Horizonte
Sec. Munic. de Políticas Urbanas/SMURBE
Gerência de Informações e Monitoramento/GEIFM
(Núcleo de Plan. Urbano)
MapInfo 8.5
Data de elaboração: janeiro 2009

Pontos de extravasamento:
● TR 2 anos

PREFEITURA DE BELO HORIZONTE



