

SUPOORTE ADICIONAL

MENSAGEM: APPLLET NÃO CARREGADA

1. Em seu computador, clique em Iniciar... Painel de Controle:



2. Localizar o Java e clique no ícone do mesmo:

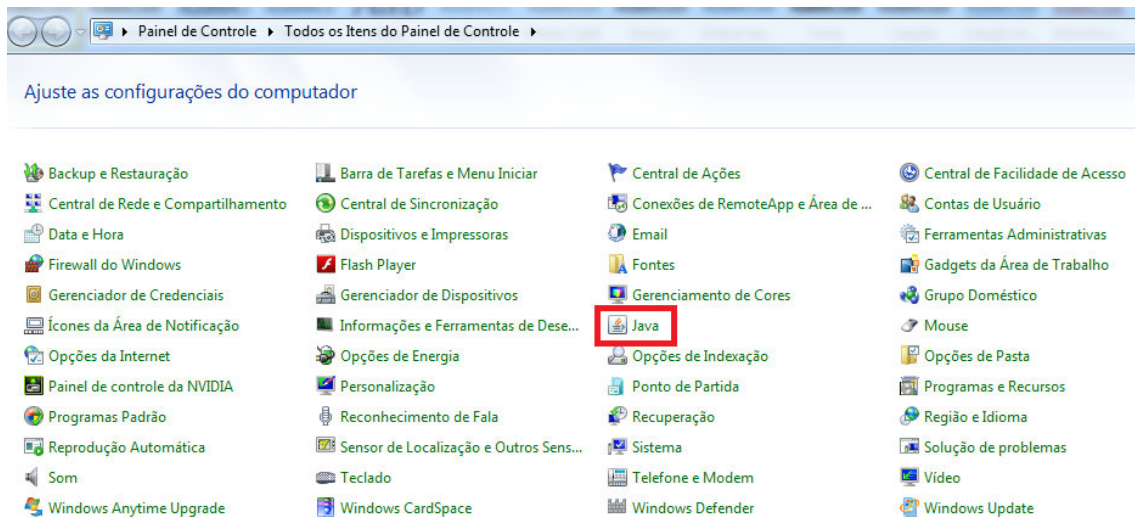

3. Clique em “Definições”

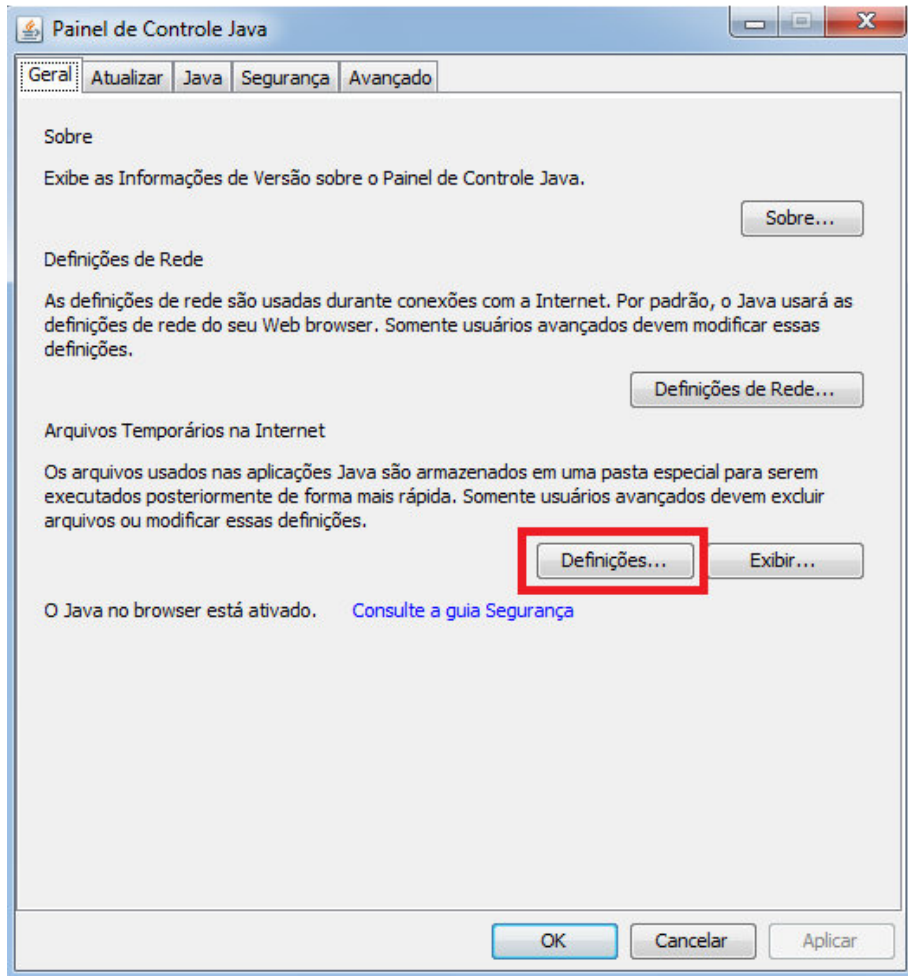

4. Clique na opção “Excluir Arquivos”

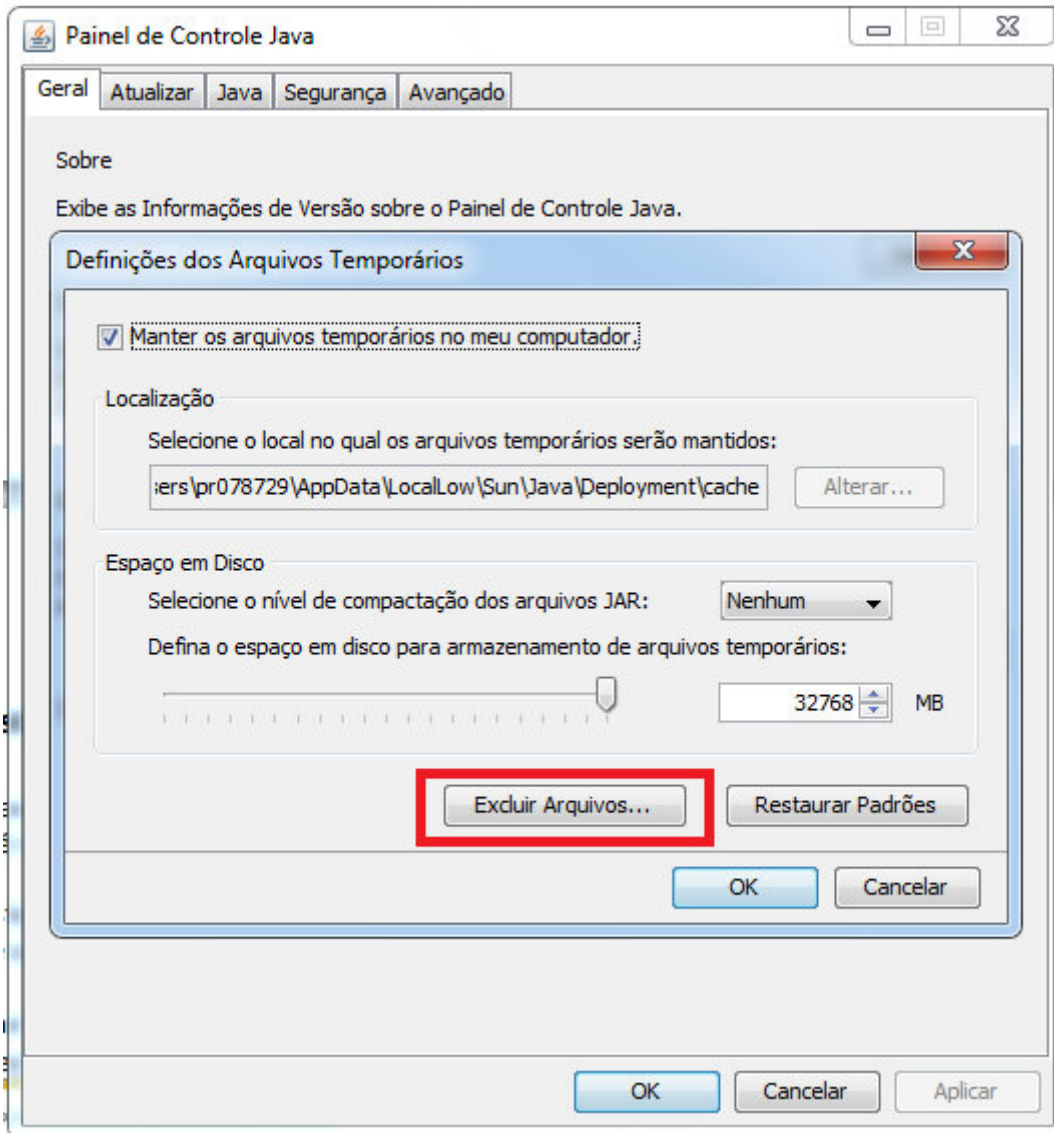

5. Marcar a opção “Aplicações e Applets Instalados”. Em seguida, clique em “OK”

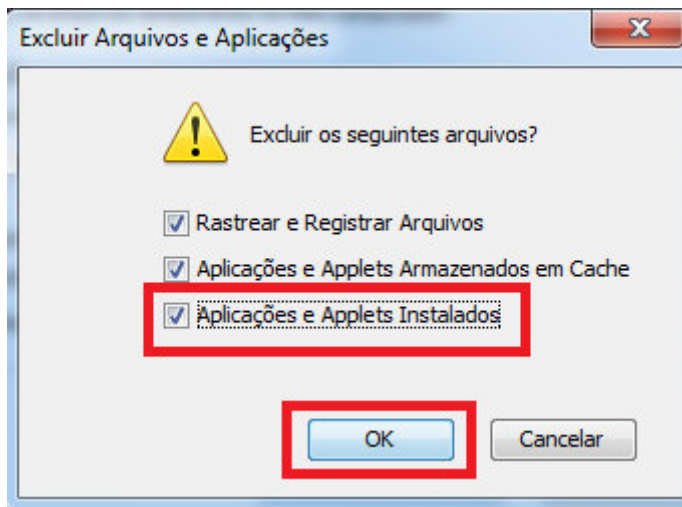

6. Clique em “OK”

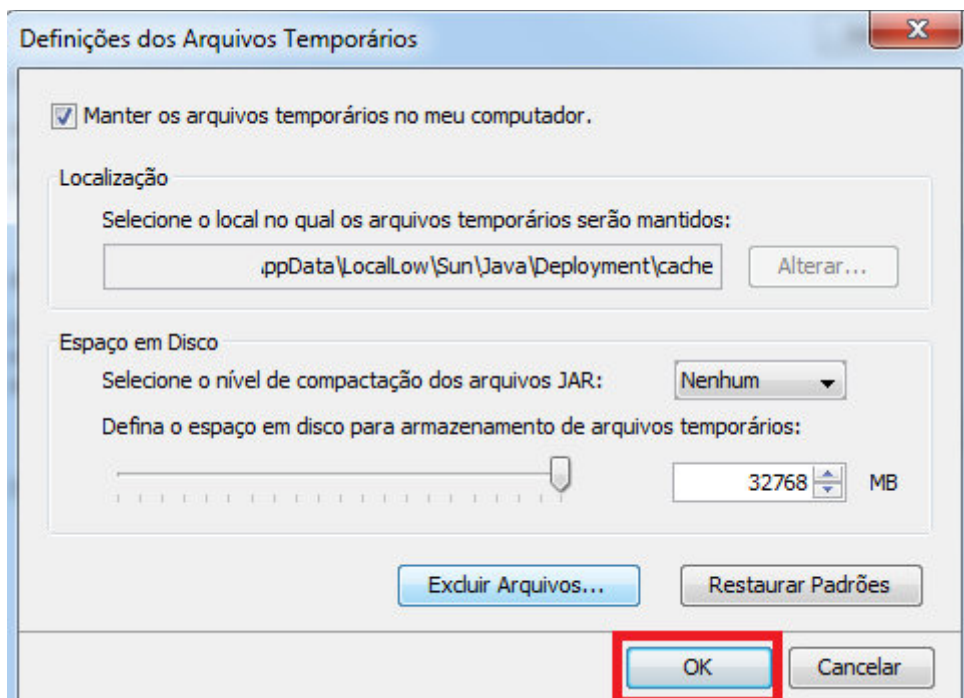

7. Selecione a guia “Segurança”

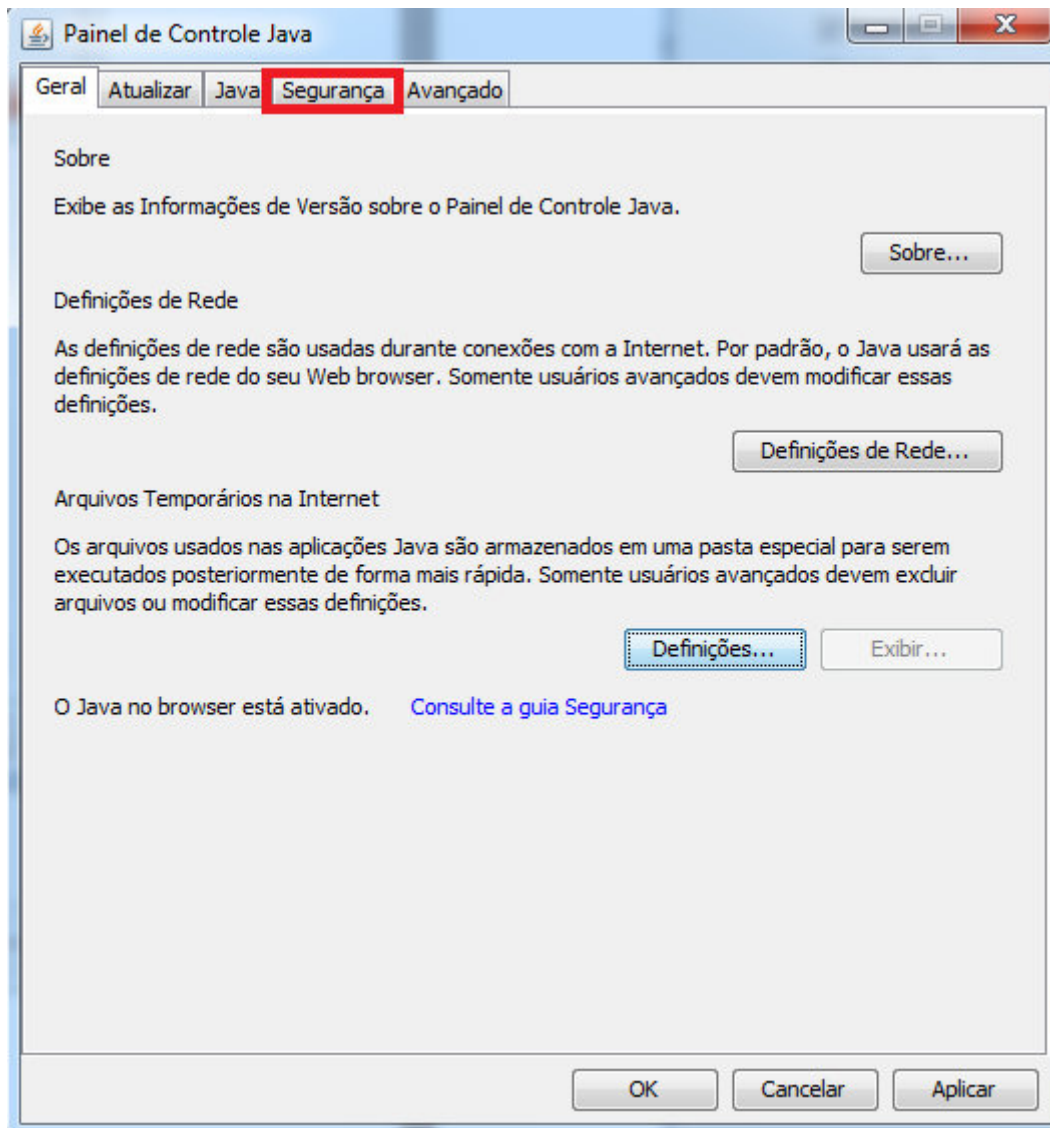

8. Verifique se a segurança está “Alta”. Se não estiver, role o cursor até essa opção. Em seguida, clique em “OK” e em “APLICAR”.

